

COMMUNE DE SAINT-LERY

Lotissement "Les Courtieux de la Porte"

Plan : 08591C-PV16

Dressé le: 03/12/2008

Par P. KERGUERIS

PLAN DE VENTE

Echelle : 1/250

D2L BETALI

D2L - BETALI

6, place Paul Emile Victor 56860 SENE

Tel : 02.97.47.55.66

Fax : 02.97.47.55.11

e-mail : sene@d2l.fr

| Indice | Date | Auteur | Modifications |
|--------|----------|-----------|---------------|
| a | 29-10-09 | E. BAGUET | S.H.O.N. |
| | | | |
| | | | |
| | | | |
| | | | |
| | | | |
| | | | |
| | | | |
| | | | |
| | | | |

Lot No 16

Section ZB n° 285

Surface = 1068m²

DETAIL DU DECALAGE
DES BORNES SUR VOIES :

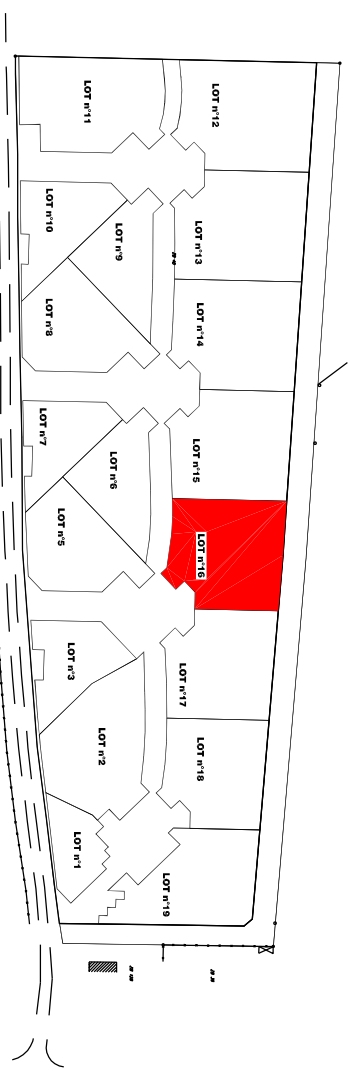
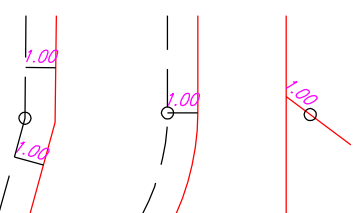

S.H.O.N. maximale = 1068m²

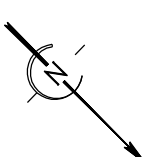

Emplacement réservé
sur Carte Communale

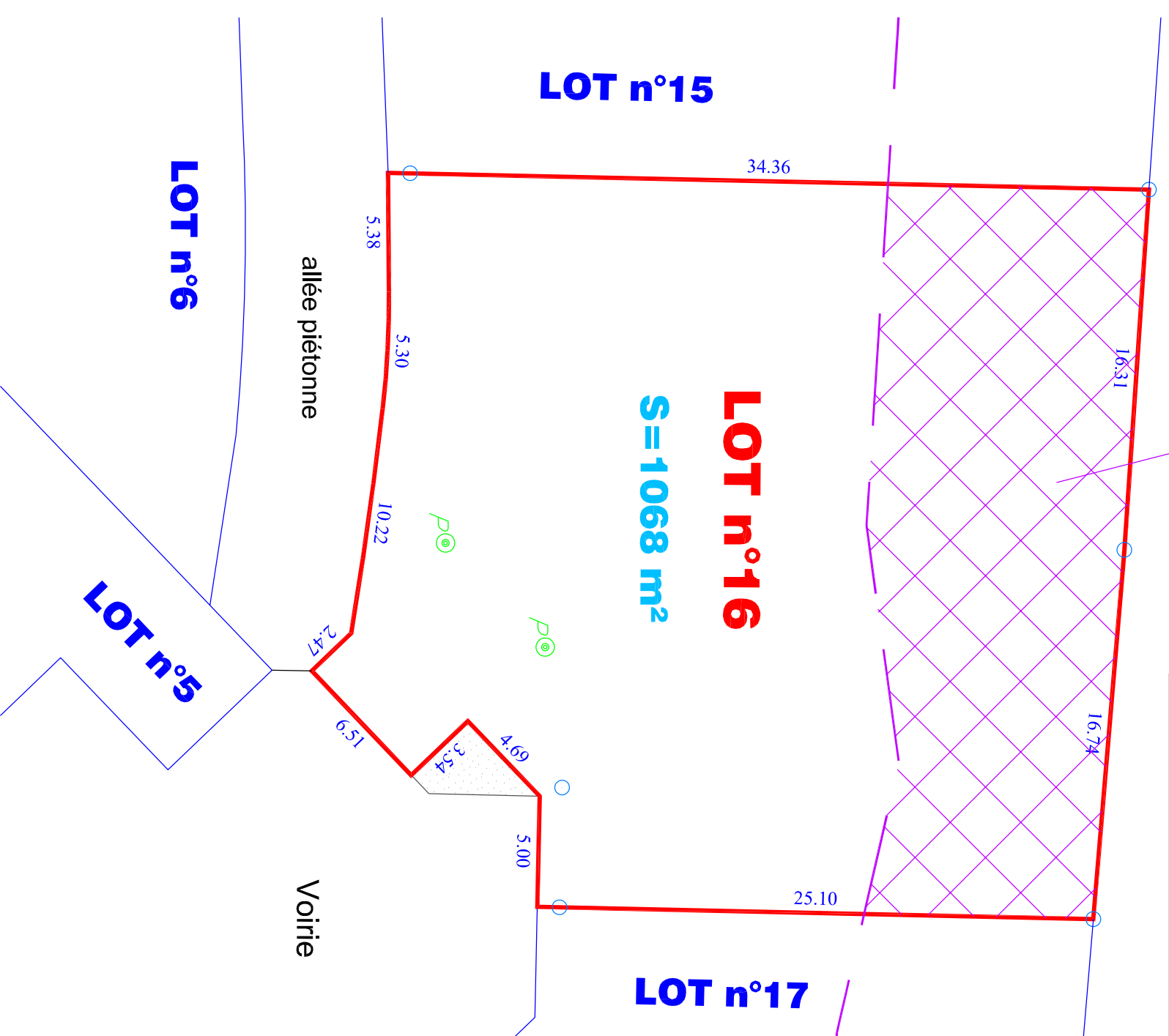
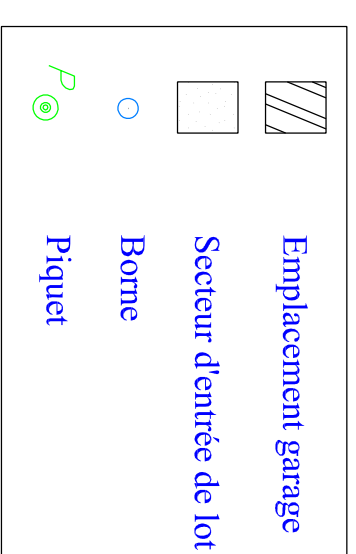

LOT n°15

LOT n°16
S=1068 m²

LOT n°17

LOT n°6

LOT n°5

Voie

allée piétonne

A ANNEXER A L'ACTE DE VENTE

LES BORNES SUR VOIES SONT DÉCALÉES DE 1.00M

IL APPARTIENDRA AU PROPRIÉTAIRE D'ASSURER LA BONNE CONSERVATION DES BORNES ET REPPÈRES.